

ING. FREDDY MOREIRA MOREIRA
DIRECTOR DISTRITAL DE TRANSPORTE Y OBRAS PÚBLICAS DE GUAYAS

ARQ. JUAN PABLO VILLAFUERTE
DIRECTOR NACIONAL DE INFRAESTRUCTURA FÍSICA

ESQUEMA REFERENCIAL DEL PROYECTO:

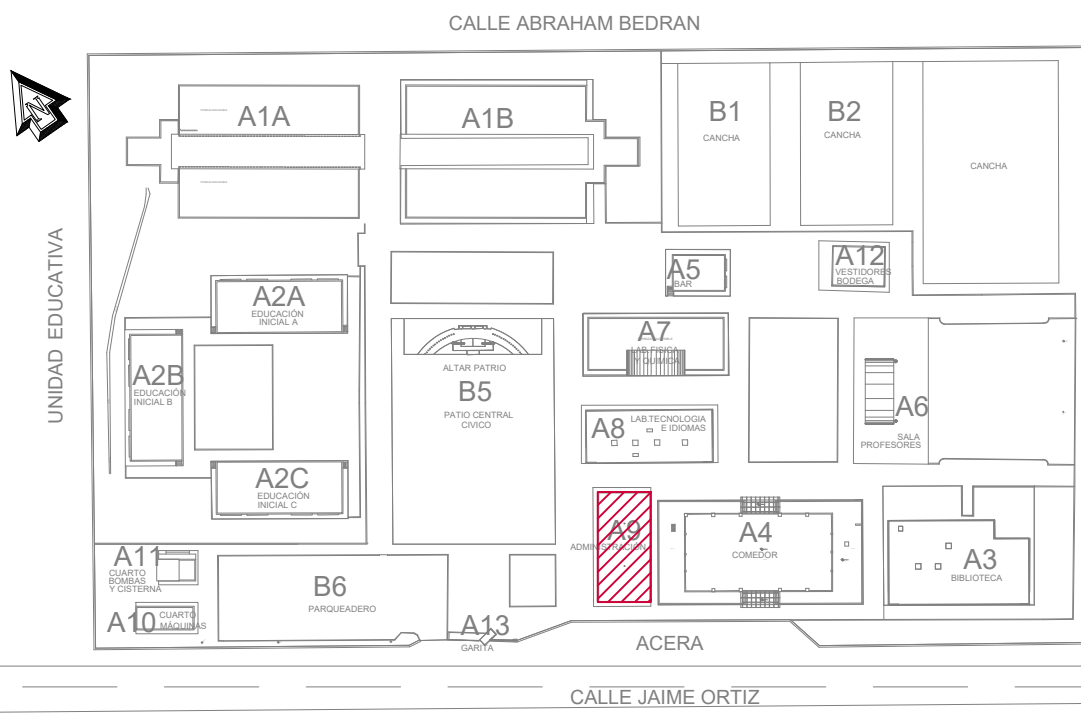

PROYECTO:

"UNIDAD EDUCATIVA ESTANDARIZADA DEL MILENIO " NARANJITO

UBICACIÓN:

GUAYAS
PROVINCIA

NARANJITO
CANTÓN

NARANJITO
PARROQUIA

TIPOLOGÍA:

MAYOR

CONTIENE:

ADMINISTRACIÓN ESTADO ACTUAL
PLANO DE CUBIERTA
FACHADAS

ESCALA:

INDICADAS

FECHA:

NOVIEMBRE 2022

LÁMINA N.º

A9 - 002

ELABORADO:

ARQ. FLORES RUTH M.S.C.
ANALISTA TÉCNICO DE PROYECTO

ARQ. BEATRIZ ULLOA
DIBUJANTE

SELLOS MUNICIPALES:

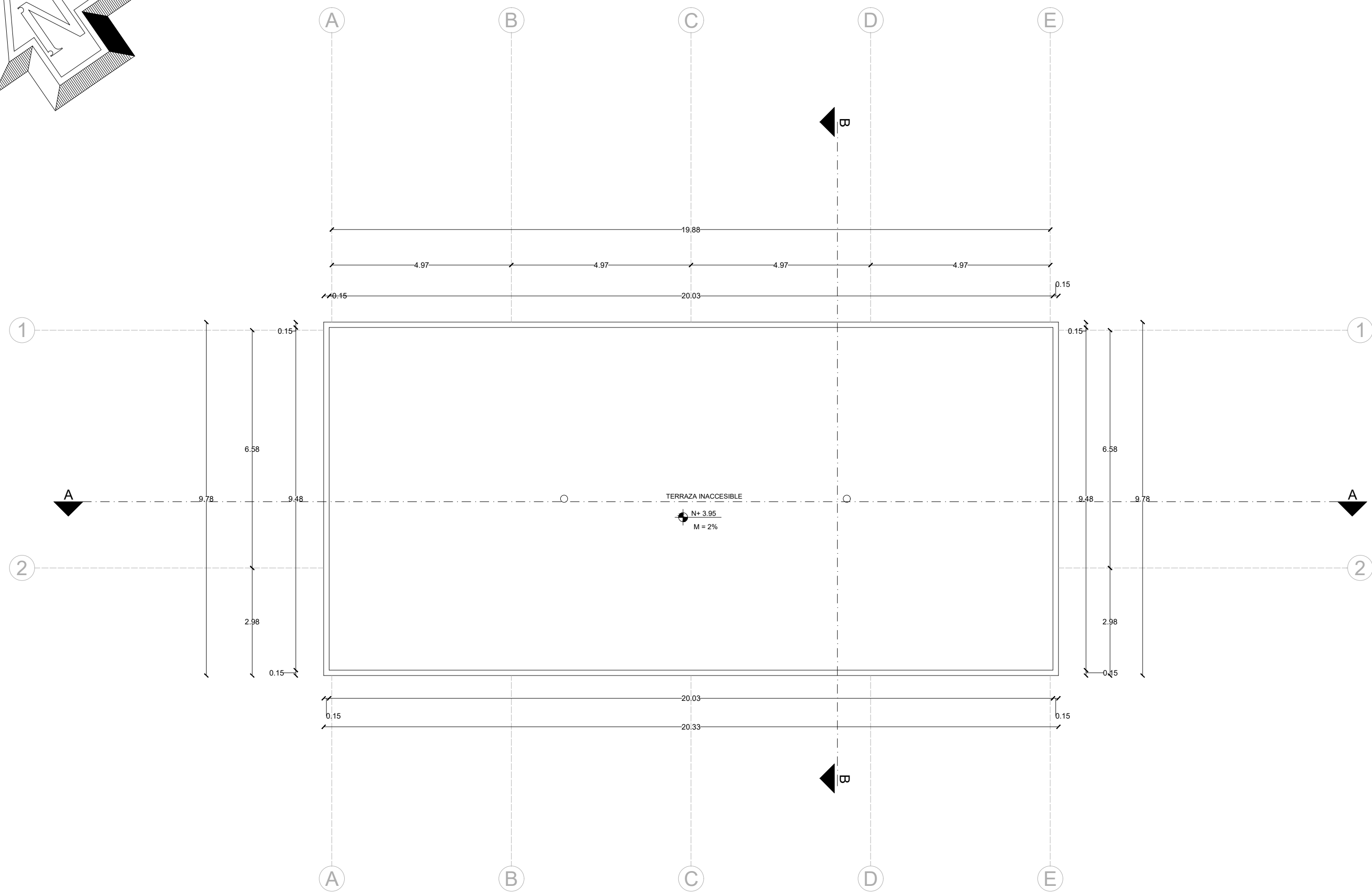
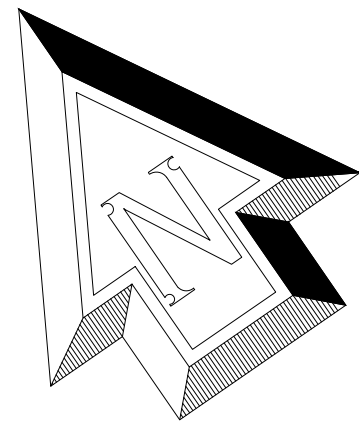

PLANO DE CUBIERTA

ESCALA 1:100



FACHADA LATERAL DERECHA

ESCALA 1:100

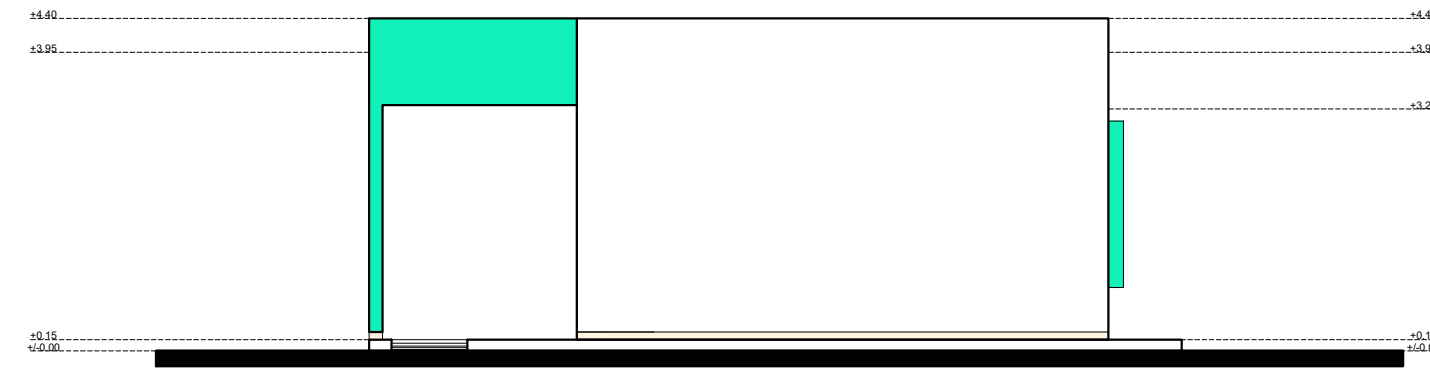

FACHADA LATERAL IZQUIERDA

ESCALA 1:100

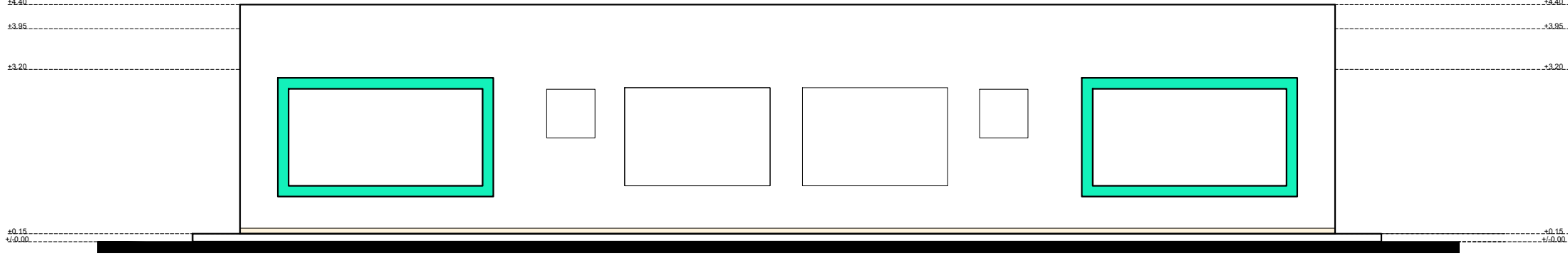

FACHADA FRONTAL

ESCALA 1:100

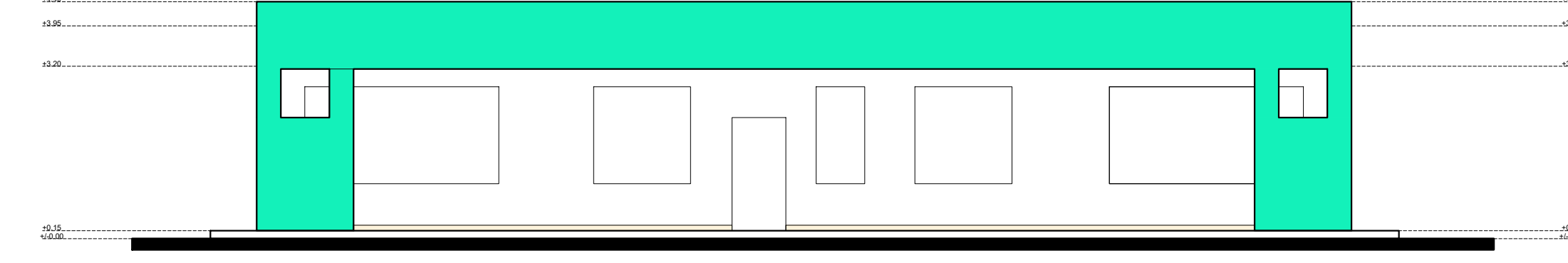

FACHADA POSTERIOR

ESCALA 1:100